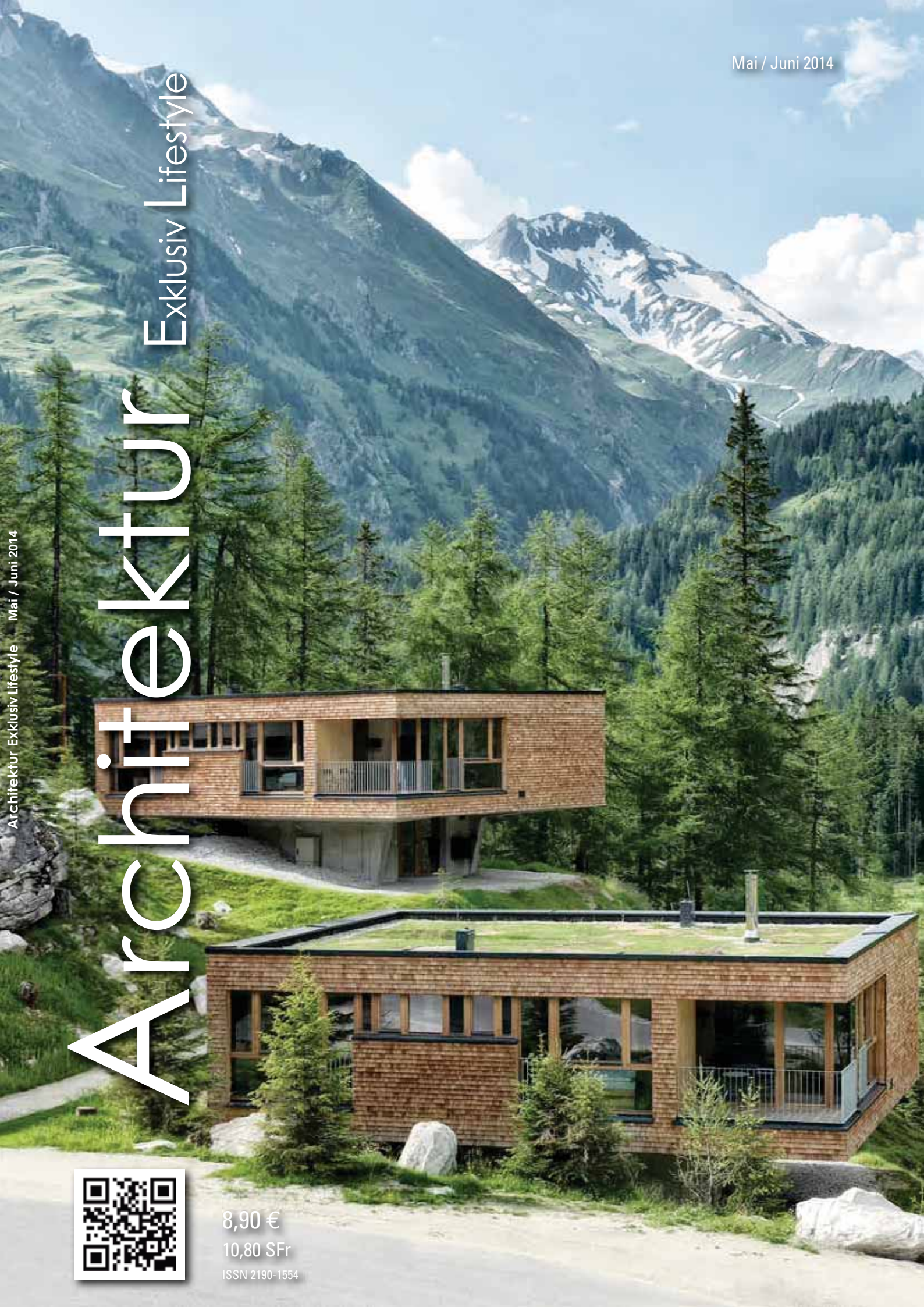

Architektur Exklusiv Lifestyle

Mai / Juni 2014

Architektur Exklusiv Lifestyle Mai / Juni 2014

8,90 €
10,80 SFr

ISSN 2190-1554

Das „OncoRay“ in Dresden

wörner traxler richter planungsgesellschaft mbH
Standort Dresden
01309 Dresden
Goetheallee 23
Tel.: 0351/31513 0
Fax: 0351/31513 10
www.wtr-architekten.de

Fotos: wörner traxler richter

Mit dem symbolischen Einschalten des Protonenbeschleunigers (Zyklotron) wurde das neue Domizil des „Nationalen Zentrums für Strahlenforschung in der Onkologie – OncoRay“ (OGZ) auf dem Campus der Dresdner Hochschulmedizin im September 2013 eingeweiht. Ende 2014 sollen parallel zu den Forschungsvorhaben im Hause auch die ersten Krebspatienten hier behandelt werden.

Die Trägerinstitutionen der wissenschaftlichen Einrichtung „OncoRay“ – das Universitätsklinikum Carl Gustav Carus, die gleichnamige Medizinische Fakultät der Technischen Universität Dresden sowie das Helmholtz-Zentrum Dresden-Rossendorf (HZDR) – haben sich mit dem Ziel zusammengeschlossen, eine neue Dimension schonender Strahlentherapie zu erschließen – patientennah und jenseits kommerzieller Zwänge.

Die neue Protonentherapieanlage wird also gleichberechtigt zu wissenschaftlichen wie therapeutischen Zwecken genutzt werden. Zu dem neuen Forschungsgebäude gehören deshalb nicht nur Forschungs- und Technikbereiche, sondern auch Behandlungs- und Untersuchungsräume.

INGENIEURBÜRO EULITZ
Sachverständigenbüro für Brandschutz
Beratung • Planung
Begutachtung • Brandschutznachweise
Prüfung von Brandschutznachweisen
Freystraße 5 • 01259 Dresden
03 51/2 01 88 20 • Fax 2 01 88 21
E-Mail: info@ib-eulitz.de

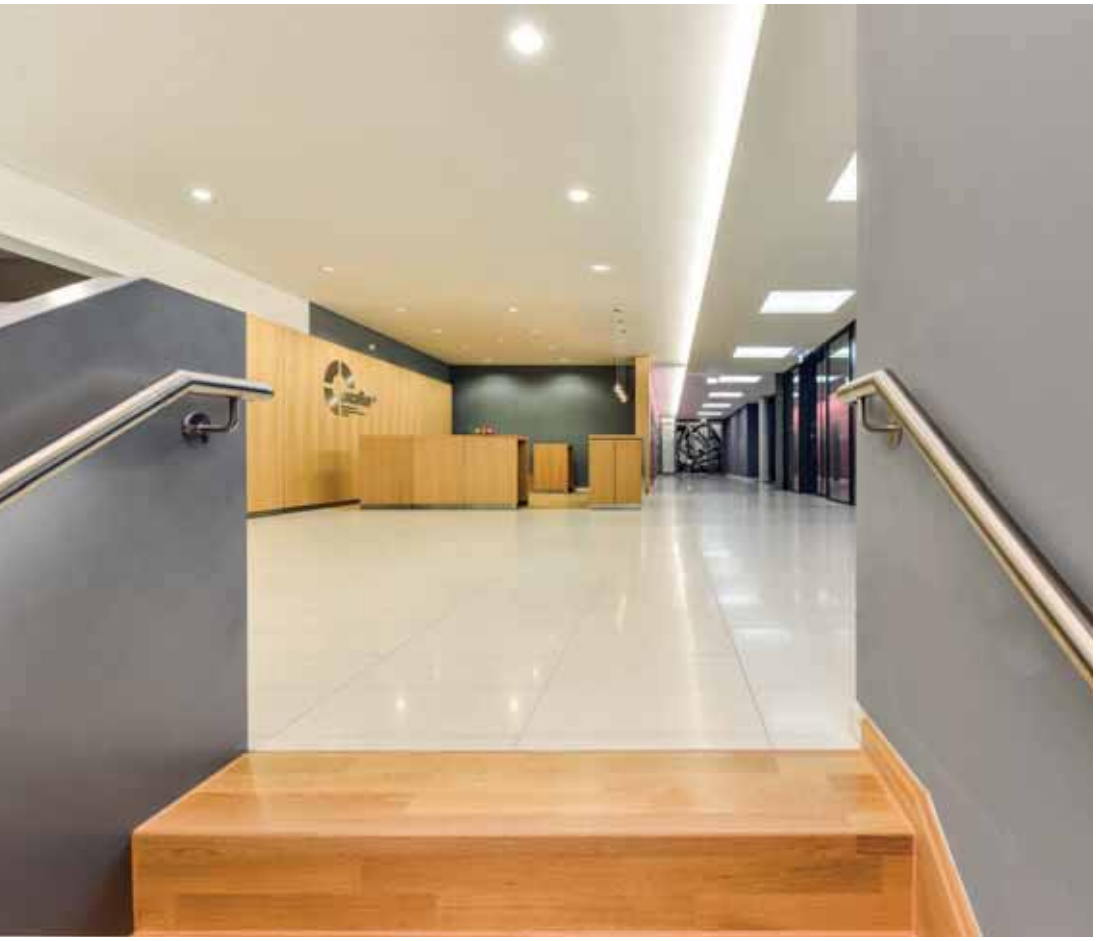

FAE
ELEKTROTECHNIK
GmbH & Co. KG

Seit 1992 mit hohem Know How für Sie da!

Unser Leistungs-spektrum für elektrotechnische Gebäudeausrüstung

- Elektroinstallationen
- Schaltanlagenbau
- KNX-Technologie
- Informationstechnik
- Sicherheitstechnik
- 24h-Service
- F&E-Projekte

FAE Elektrotechnik GmbH & Co. KG
August-Bebel-Str. 39
01809 Heidenau
Tel. 03529 5672-0
Fax 03529 5672-18
info@fae-elektrotechnik.de
www.fae-elektrotechnik.de

INNOVATION

INGENIEUR-VERMESSUNG DRESDEN
HENKE-HOFMANN GMBH

Unsere Leistungen:

- Baubegleitende Vermessung
- Photogrammetrie
- Lageplan zum Bauantrag
- Industrievermessung
- Geoinformationssysteme
- Gebäudebestandsaufmaß
- Entwurfsvermessung
- Beweissicherung
- Medienortung
- Mietflächenermittlung
- Erstabsteckung
- Laserscanning
- Leitungs- und Sonderbauwerksdokumentation
- Bauüberwachung und Deformationsmessungen
- BFR Vermessung

Kontakt:
Karlsruher Straße 8, 01189 Dresden ☏: 0351/40383-0 🖷 0351/40383-99 E-Mail: info@ihh-dresden.de

Außenstelle Dresden-Klotzsche:
Zur Wetterwarte 27, 01109 Dresden ☏: 0351/8893493 🖷 0351/8893497 E-Mail: klotzsche@ihh-dresden.de

Internet: www.ihh-dresden.de

Der Standort des OGZ liegt am Rande des Campus des Universitätsklinikums, am Übergang zur Villenbebauung von Dresden-Blasewitz. Das neue Gebäude verknüpft sensibel die beiden unterschiedlichen städtebaulichen Strukturen und gewährleistet den baulichen Übergang von Wohnbebauung und Universitätsklinik. Die bauliche Grundform des neuen Zentrums bildet die unterschiedlichen Funktionen von Therapie und Forschung im Inneren nach außen hin ab. Der Haupteingang und die öffentlichen Bereiche orientieren sich zu den Wohngebäuden in der Nachbarschaft. Die hoch technisierten Forschungs- und Technikbereiche, wie Gantry, Zyklotron und Laserhalle hingegen sind, teils unterirdisch, zum Universitätsklinikum orientiert.
Die Fassade des Neubaus erhielt eine horizontale Gliederung, die bandförmigen Fensterflächen reagieren auf die dahinter liegenden Funktionsbereiche wie Labore und Büros der Wissenschaftler. Ein weißstrahlendes Aluminiumband symbolisiert den beschleunigten und gelenkten Protonenstrahl und projiziert dessen Einsatz auf die Fassade des Neubaus – beginnend an der Vorfahrt des Zentrums über das gesamte Gebäude. ◆

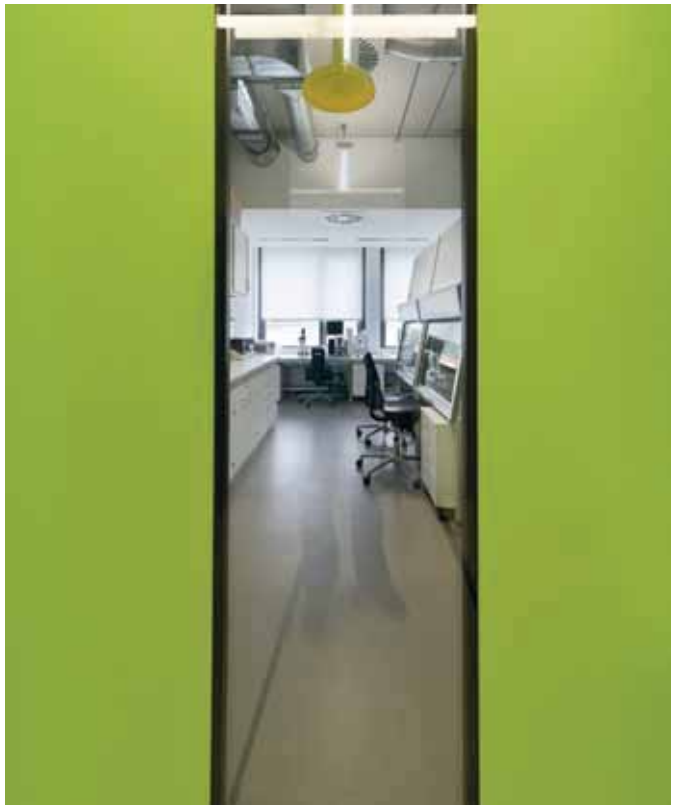

Fachbetrieb mit Tradition

- individuelle Beratung, Fertigung und Montage von Türen, Fenstern und Wintergärten aus Aluminium
- Brandschutz- und einbruchhemmende Elemente
- Schmiedearbeiten
- Tore, Treppen, Geländer ständige Torausstellung
- Sonderkonstruktionen aus Stahl, Aluminium und Glas

GmbH

FREUND METALLBAU

☎ (03 59 39) 81 20 2

Soritz 31, 02627 Kubschütz
www.freund-metallbau.de

SAUTER
Für Lebensräume mit Zukunft.

Systems
Components
Services
Facility Management

SAUTER DEUTSCHLAND
Sauter-Cumulus GmbH
Niederlassung Dresden
Karl-Marx-Straße 11/11a
01109 Dresden

www.sauter-cumulus.de